Tarifs par trimestre

Des tarifs attractifs et dégressifs en fonction du lieu d'habitation et du nombre d'inscrits dans la même famille.

Cotisation trimestrielle	Résident de Lambesc*	Non résident de Lambesc
Instrument (30 min.) + formation musicale	136,50 €	214,50 €
Instrument (30min.) seul	94,50 €	148,50 €
Instrument (1h) seul	178,50 €	280,50 €
2 instruments + formation musicale	210 €	330 €
2 instruments	178,50 €	280,50 €
Participation aux ateliers sans inscription**	21,00 €	33,00 €
Formation musicale seule	45,00 €	70,00 €

Une période d'essai est accordée aux nouveaux arrivants.

Les élèves ont la possibilté de participer à titre gracieux aux cours de musique d'ensemble (cela se fera à l'appréciation du professeur).

*Un tarif réduit de 20% (arrondi à l'euro supérieur) s'applique à partir de la 2ème personne issue du même foyer fiscal pour les résidents de Lambesc (sauf pour les ateliers sans inscriptions).

**Formation musicale, chorale, Musique d'ensemble en collectif sans autre cours selon la place disponible.

Jours et horaires d'inscription

Rentrée 2023-2024

Samedi 9 septembre
lors du Forum des Associations
de 10h à 12h et de 14h à 17h

Du lundi 11 septembre
au jeudi 14 septembre
de 9h00 à 12h00 et de 14h00 à 17h
au service Enfance - Jeunesse
2 av. de la Résistance

Les cours commenceront
dès le lundi 18 septembre

RETROUVEZ L'ÉCOLE DE MUSIQUE SUR WWW.LAMBESC.FR

ÉCOLE DE MUSIQUE MUNICIPALE

ÉCOLE DE MUSIQUE MUNICIPALE
2b, route de Caireval - Espace Beaudoux
13410 Lambesc
04 42 17 02 95 - ecoledemusique@lambesc.fr

INSCRIPTIONS

ÉCOLE DE MUSIQUE MUNICIPALE

ANNÉE 2023-2024

ÉCOLE DE MUSIQUE
2b, route de Caireval
Espace Beaudoux
13410 Lambesc
04 42 17 02 95

ÉCOLE DE MUSIQUE MUNICIPALE

Lambesc VILLE DE LAMBESC

L'école de Musique

Ce lieu d'enseignement musical a pour objectif de former les musiciens amateurs, voire les futurs professionnels.

400 m² dédiés à la musique

8 salles de musique

1 auditorium modulable

16 disciplines enseignées

8 professeurs

+ de 120 élèves

ADRESSE
2b, route de Caireval
Espace Beaudoux
13410 Lambesc

PARKING À PROXIMITÉ
Parking Beaudoux
situé à seulement 10m (gratuit)

L'équipe pédagogique

Les enseignants diplômés accompagnent les élèves dans leur apprentissage et contribuent à l'évolution de l'école de musique. L'équipe pédagogique se réunit régulièrement pour suivre le parcours de chaque élève.

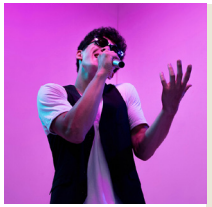

1. Véronique BATTISTA ANFOSSI
Directrice de l'école de musique, Chant

2. Patrick BELLANCA
Batterie

3. Laurent GARNIER
Guitare électrique, basse, musique actuelle

4. François DEVUN
Violon

5. Gines GONZALES
Flûte et saxophone

6. Antoine GOMEZ
Guitare classique

7. Laura STIEGLITZ
Piano

8. Joël LANIEL
Clarinette

LES ENSEIGNANTS VOUS TRANSMETTRONT LEUR ART

Disciplines enseignées

L'école de musique municipale propose aux élèves une palette de pratiques musicales variées.

PRATIQUES INDIVIDUELLES :

- Piano
- Violon
- Flûte traversière
- Flûte à bec
- Clarinette
- Saxophone
- Guitare classique
- Guitare électrique
- Guitare Basse
- Batterie
- Chant

PRATIQUES D'ENSEMBLES :

- Solfège
- Groupes de Musiques Actuelles
- Chorale enfants
- Chorale adultes
- Classe d'ensemble Orchestral (si suffisamment d'élèves)

L'école de musique c'est aussi :

Des Masterclass, des auditions, des concerts...